

オンライン資格確認システムに 必要な回線・機器・設置設定・保守サービス等を ワンストップで提供致します

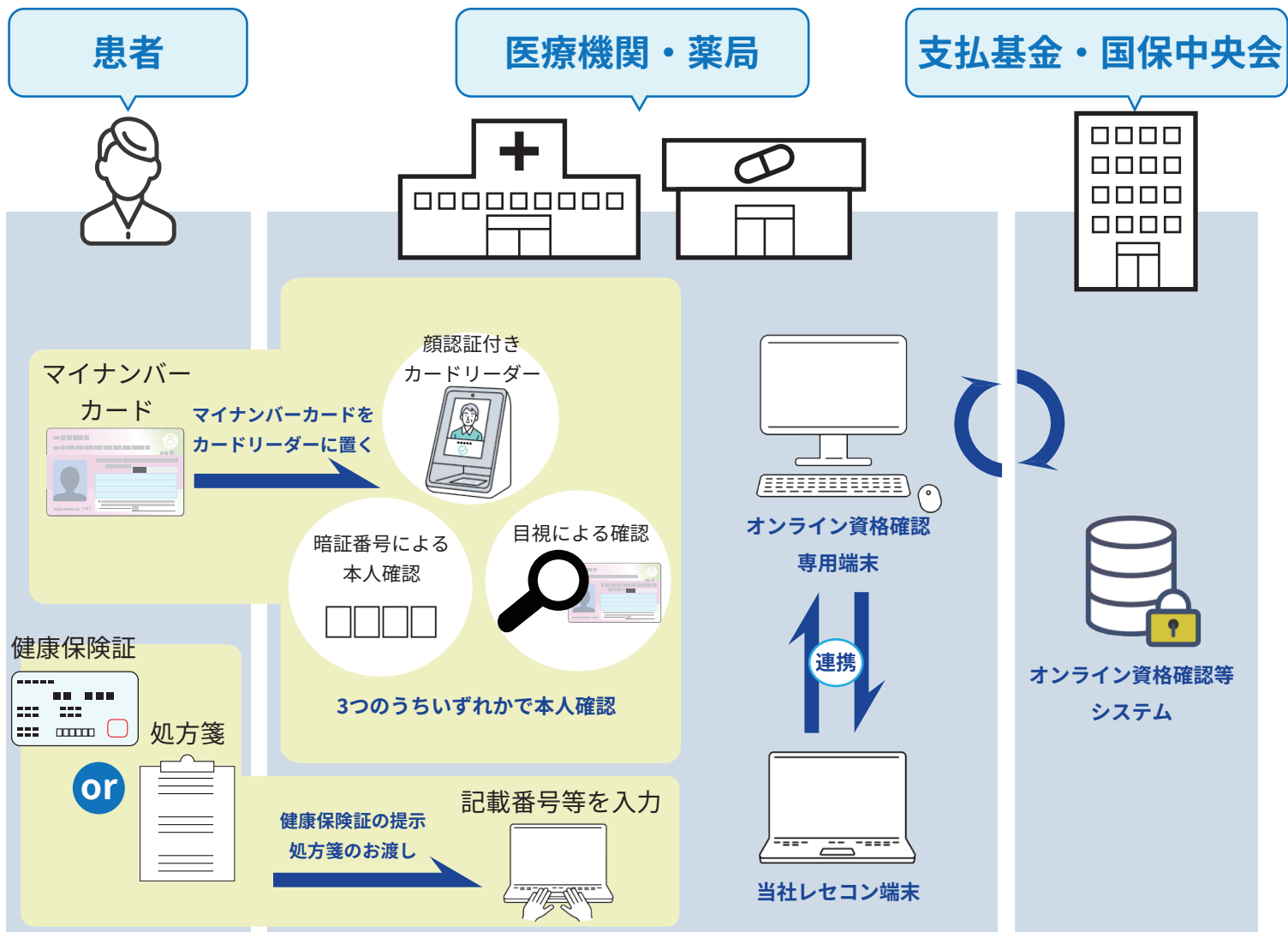

オンライン資格確認とは

オンライン資格確認は、マイナンバーカードのICチップ、
または健康保険証の記号番号等により、**オンライン**で**資格情報の確認**
ができることを言います。



※詳しくは厚生労働省HPをご覧ください

弊社が提供している オンライン資格確認設備一式工事の内容

構成図

既設の回線を利用する場合、インターネット接続などと同じ回線を利用する場合

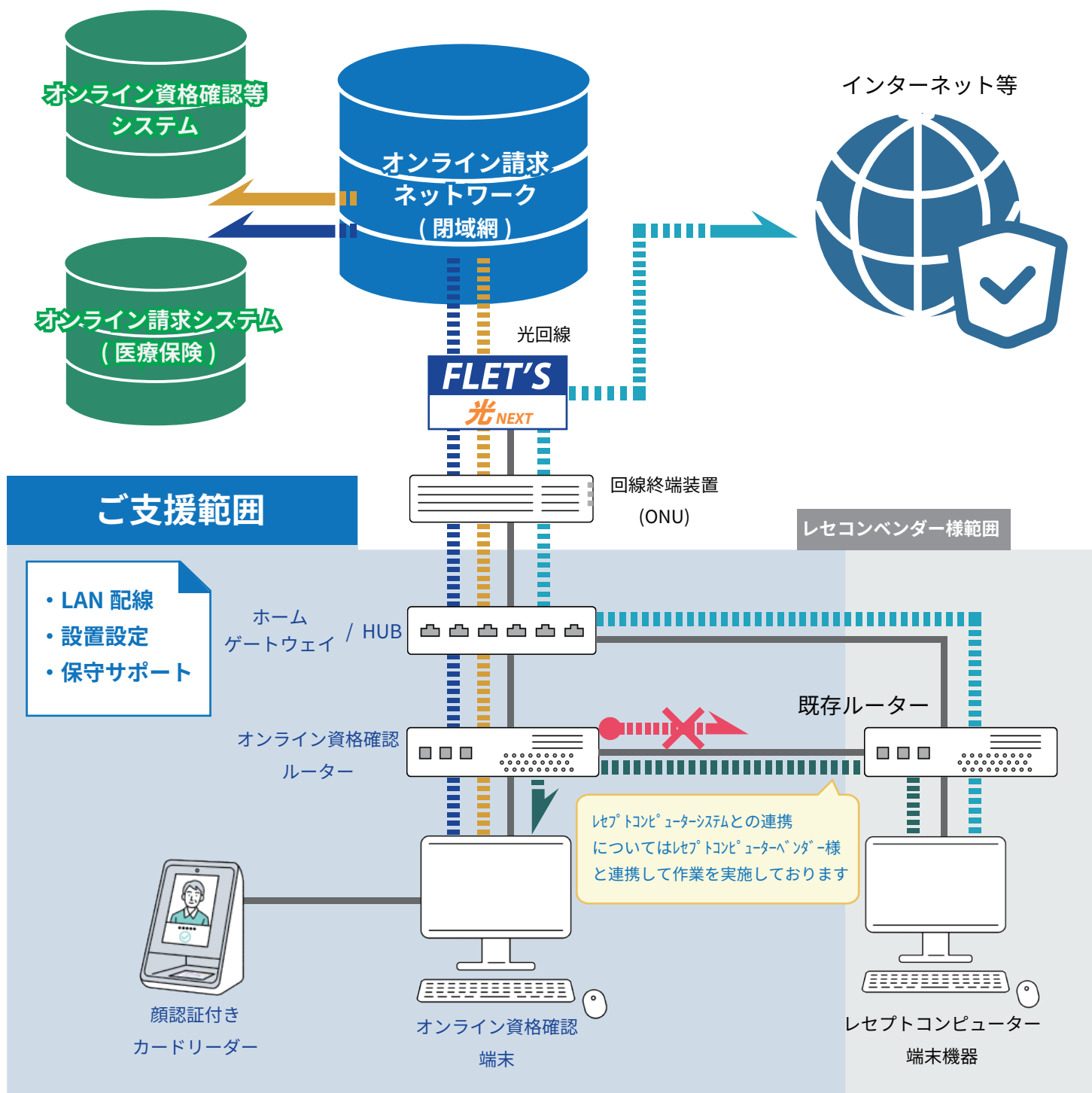

※顔認証付きカードリーダーは社会保険診療報酬支払基金から提供されますが、設置・設定に関しては「ご支援範囲」に含まれております。

「オンライン資格確認」のご支援範囲は、光回線1回線につき各機器1台の設置・設定です。

この範囲外となるケースは、既存ベンダーさまとあらかじめ仕様を合わせていただき、端末および院内ネットワークの設定を行うため、別途お見積りの上、個別のご契約によりご提供致します。

オンライン資格確認導入に関わる費用の一例

費用の一例

項目	数量	提供価格	
		デスクトップ型	ノート型
オンライン資格確認PC	1台	162,000円	149,600円
液晶ディスプレイ	1台	15,000円	—
無停電電源装置 (UPS)	1台	31,200円	—
ルーター	1台	38,000円	38,000円
その他導入作業費用 ※システムベンダにて 医療機関等ごとに行う事項	1式	120,000円	120,000円
小計		366,200円	307,600円
消費税		36,620円	30,760円
合計		402,820円	338,360円

※レセプトコンピュータ側のシステム改修作業費などは含まれておりません。

※お客様のネットワーク環境によりその他導入作業費用の金額は変わる場合がございますので予めご了承下さい。

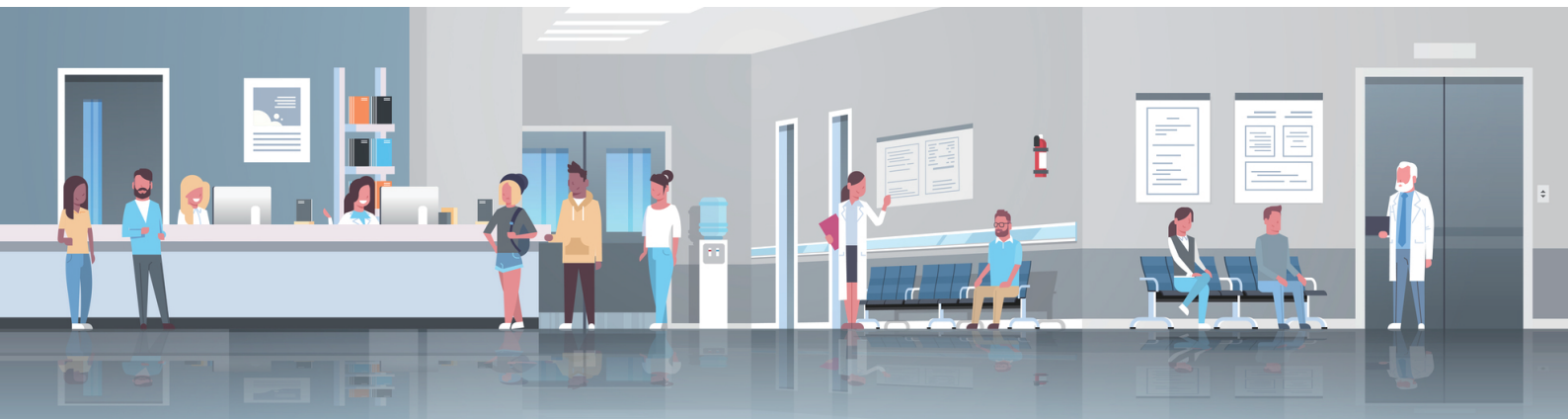

お申込みの流れ

オンライン資格確認利用開始の申請手続き

STEP
1

- ・医療機関等向け総合ポータルサイトへのアカウント登録
- ・顔認証付きカードリーダー：ポータルサイトの製品紹介ページを参考にご自身でご用意下さい

オンライン資格確認申し込み

STEP
2

- ・C・S・R オンライン資格確認申し込み窓口へご連絡ください

☎ 03-6907-3017

✉ onshi@csresolution.jp

現場調査

STEP
3

- ・現場調査発注
 - ・現場調査実施
- ※現場調査費用は頂いておりません

ご契約

STEP
4

- ・お見積りご提出（現場調査結果を基にご提出致します）
- ・工事発注

導入・運用準備

STEP
5

- ・オンライン資格確認 / 利用申請
- ・電子証明書発行申請

💡 左記のお手続きをお願い致します。

施工

STEP
6

- ・機器納品 / 設定
- ・運用テスト

連携作業

STEP
7

- ・レセプトコンピュータとの連携 / 設定作業

補助金申請

STEP
8

- ・必要書類の受領 / 準備
- ・補助金申請

事前にご用意いただく物

お客様に事前にご用意いただく物として、主に支払い基金に申請の上でご用意いただくものと、機材等の必要に応じてご準備していただくものがございます。

工事までにお客様にご用意いただく物

- ・医療機関等向け総合ポータルサイトアカウント登録
- ・顔認証付きカードリーダーの申し込み
- ・オンライン資格確認等システムの利用申請 / 電子証明書発行申請 等
- ・NTTV6オプションの申し込み

※記載の内容は予告なく変更させていただく場合があります。詳しい内容・制約条件については、営業担当者にご確認ください。

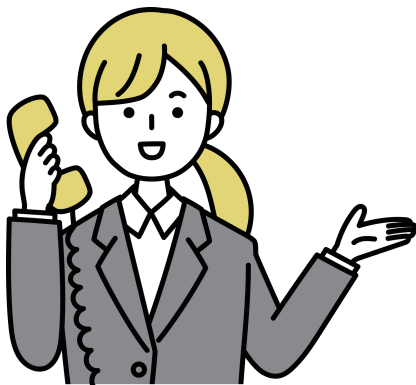

導入をお考えの方はお気軽にご相談ください

株式会社 C・S・R

〒170-0013

東京都豊島区東池袋 1-18-1 HarezaTower20F

TEL : 03-6907-3017

MAIL : onshi@csresolution.jp

URL : <https://csresolution.jp/>